

ขั้นตอนการปิดและเปิดปีบัญชี

โปรแกรมระบบสมาชิกและหุ้นและเงินให้กู้ version 1.9



รูปภาพประกอบที่ 1

หลังจากบันทึกรายการประจำวัน พิมพ์รายงานที่เกี่ยวข้องเสร็จสิ้น ให้ทำการประมวลผลดอกเบี้ยและค่าปรับ ณ วันที่กำหนด Tm_231 เพื่อให้มีรายงานการประมวลดอกเบี้ย / ค่าปรับ ถึงวันที่ต้องการในการเรียกเก็บหนี้กับสมาชิก และสามารถเรียกดูรายงานได้ที่ Rpt_225 รายงานหนี้สินของสมาชิก

ปล. ณ วันสิ้นปี หากสหกรณ์ไม่ต้องการใช้ Rpt_225 รายงานหนี้สินของสมาชิก จะไม่ทำการประมวลผลดอกเบี้ยและค่าปรับ Tm_231 ก็ได้ เพราะเมื่อทำการปิดปีบัญชีโปรแกรมจะทำการประมวลผลดอกเบี้ยค้างรับ และค่าปรับค้างรับ ณ วันสิ้นปีบัญชีให้อัตโนมัติ

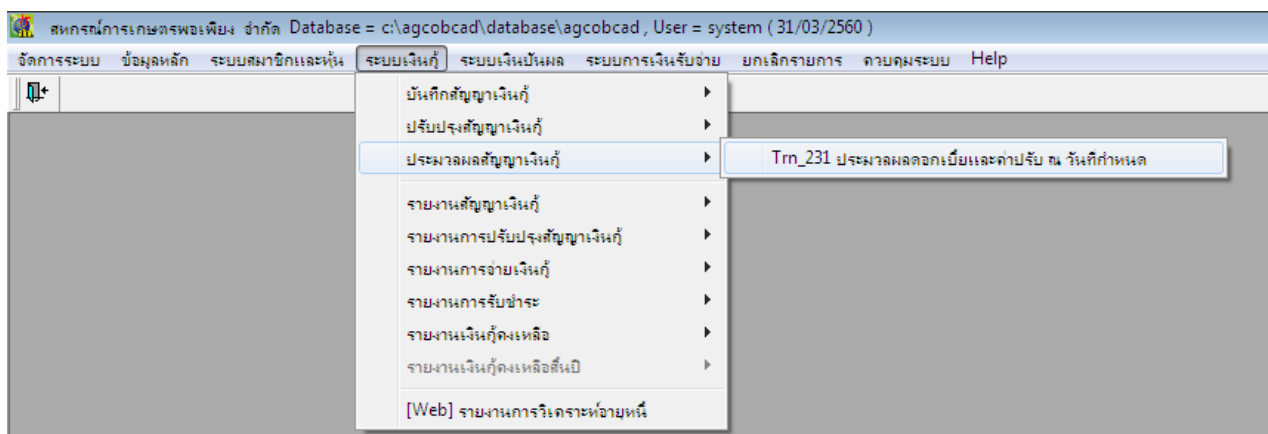

รูปภาพประกอบที่ 2

1. วิธีการใช้งาน Trn_231 ประมวลผลดอกเบี้ยและค่าปรับ ณ วันที่กำหนด

1.1 เมื่อคลิกเมนูจะแสดงหน้าต่างตามรูปภาพประกอบที่ 3 ให้ระบุ “วันที่” ที่จะใช้ประมวลผลสามารถเลือกวันที่ล่วงหน้าได้ไม่เกินวันที่สิ้นปีของรอบบัญชีนั้น จากนั้นคลิกปุ่ม “ประมวลผลดอกเบี้ยและค่าปรับ”

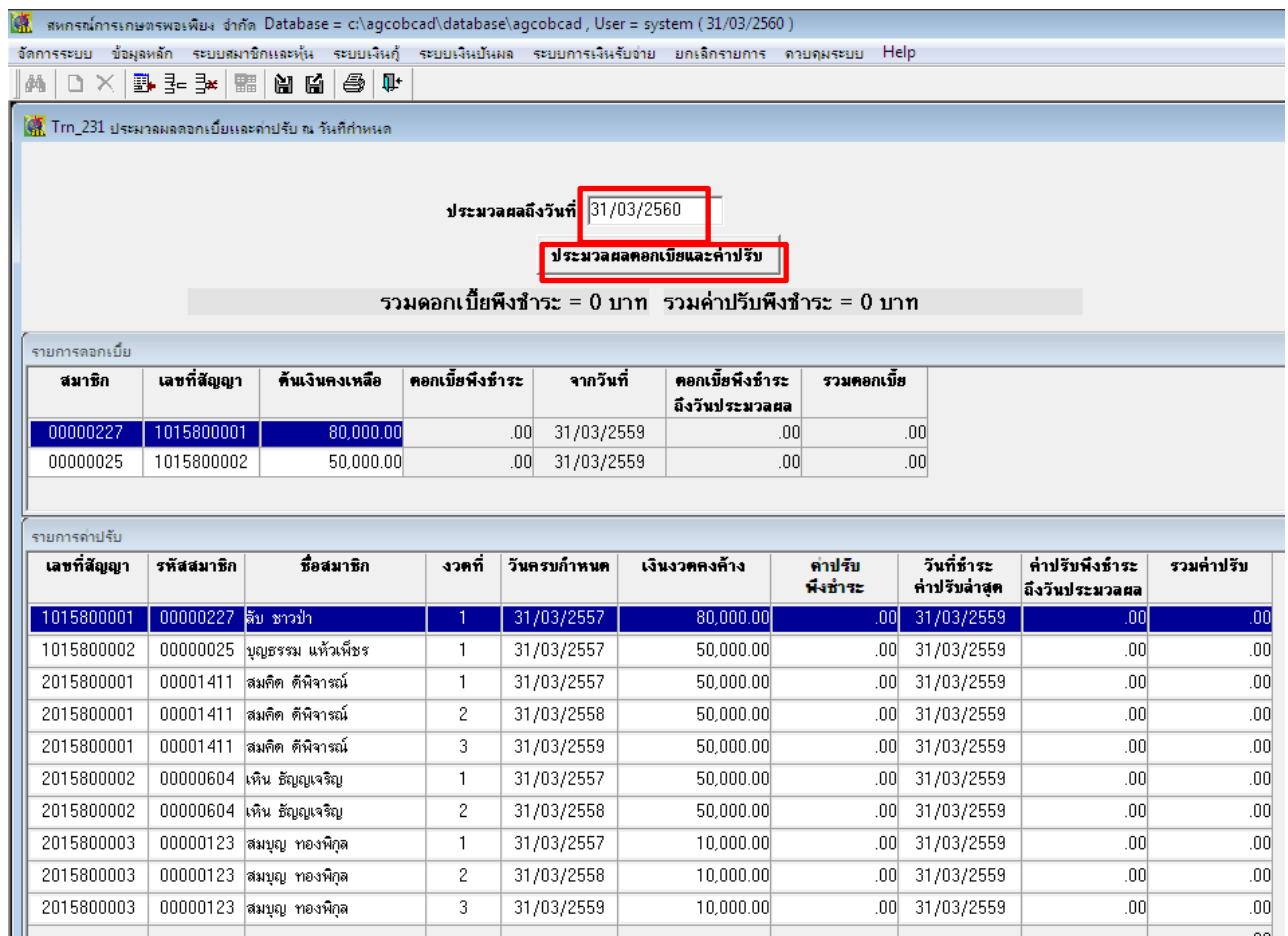

รูปภาพประกอบที่ 3

1.2 เมื่อกดปุ่มประมวลผลโปรแกรมจะประมวลผลดอกเบี้ย และค่าปรับ จากวันที่ล่าสุดของแต่ละสัญญาจนถึงวันที่ที่ระบุให้ประมวลผล เป็นดอกเบี้ยและค่าปรับพึงชำระไว้ สำหรับสัญญาเงินกู้ใดที่ชำระล่วงหน้าจะไม่แสดงข้อมูล เมื่อประมวลเสร็จเรียบร้อยและแสดงข้อความ ตามรูปภาพประกอบที่ 4 กดปุ่ม “OK”

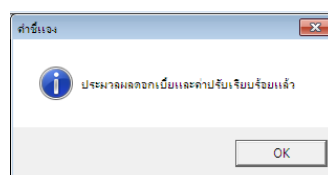

รูปภาพประกอบที่ 4

1.3 เมื่อกดปุ่ม “OK” ตามรูปภาพประกอบที่ 4 โปรแกรมจะแสดงผลการประมวลตามรูปภาพประกอบที่ 5 ให้ทำการกดปุ่ม บันทึก  หรือ F10 จากนั้นโปรแกรมจะแสดงหน้าต่างตามรูปภาพประกอบที่ 6 กดปุ่ม “OK”

Trn_231 ประมวลผลดอกเบี้ยและค่าปรับ

ประมวลผลถึงวันที่ 31/03/2560

รวมดอกเบี้ยพึงชำระ = 51,000.00 บาท รวมค่าปรับพึงชำระ = 12,300.00 บาท

สาขา	เลขที่สัญญา	ต้นเงินคงเหลือ	ดอกเบี้ยพึงชำระ	จากวันที่	ดอกเบี้ยพึงชำระ ถึงวันประมวลผล	รวมดอกเบี้ย
00000604	2015800002	100,000.00	.00	31/03/2559	10,000.00	10,000.00
00000123	2015800003	50,000.00	.00	31/03/2559	6,000.00	6,000.00

เลขที่สัญญา	รหัสสมาชิก	ชื่อสมาชิก	งวดที่	วันครบกำหนด	เงินงวดคงค้าง	ค่าปรับ พึงชำระ	วันที่ชำระ ค่าปรับล่าสุด	ค่าปรับพึงชำระ ถึงวันประมวลผล	รวมค่าปรับ
1015800001	00000227	สืบ ขาวป่า	1	31/03/2557	80,000.00	.00	31/03/2559	2,400.00	2,400.00
1015800002	00000025	บุญธรรม แก้วเพชร	1	31/03/2557	50,000.00	.00	31/03/2559	1,500.00	1,500.00
2015800001	00001411	สมคิด ศิริจารณ์	1	31/03/2557	50,000.00	.00	31/03/2559	1,500.00	1,500.00
2015800001	00001411	สมคิด ศิริจารณ์	2	31/03/2558	50,000.00	.00	31/03/2559	1,500.00	1,500.00
2015800001	00001411	สมคิด ศิริจารณ์	3	31/03/2559	50,000.00	.00	31/03/2559	1,500.00	1,500.00
2015800002	00000604	เทิน ธัญญาเจริญ	1	31/03/2557	50,000.00	.00	31/03/2559	1,500.00	1,500.00
2015800002	00000604	เทิน ธัญญาเจริญ	2	31/03/2558	50,000.00	.00	31/03/2559	1,500.00	1,500.00
2015800003	00000123	สมบุญ ทองพิบูล	1	31/03/2557	10,000.00	.00	31/03/2559	300.00	300.00
2015800003	00000123	สมบุญ ทองพิบูล	2	31/03/2558	10,000.00	.00	31/03/2559	300.00	300.00
2015800003	00000123	สมบุญ ทองพิบูล	3	31/03/2559	10,000.00	.00	31/03/2559	300.00	300.00

รูปภาพประกอบที่ 5

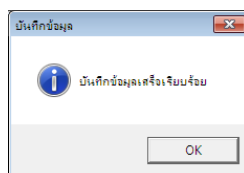

รูปภาพประกอบที่ 6

1.4 หลังจากประมวลผลเรียบร้อยแล้ว สามารถเรียกดูรายงานได้ที่ Rpt_225 รายงานหนี้สินของสมาชิก ตามรูปภาพประกอบที่ 7

สหกรณ์การเกษตรพอเพียง จำกัด
รายงานหนี้สินของสมาชิก
ณ วันที่บันทึกประมวลผล 31/03/2560
กลุ่ม สมาชิกสมทบ สิ่งกลุ่ม กลุ่ม 2

วันที่พิมพ์ 23/05/2560
เวลา 14:39:37

ลำดับที่	รหัสสมาชิก	ชื่อ	นามสกุล	กลุ่มที่	ประเภท	เลขที่สัญญา	ตั้งเงินคงเหลือ	ตั้งเงิน ถึงกำหนดชำระ	ดอกเบี้ยค้างรับ	ดอกเบี้ย ตั้งชำระ	รวมดอกเบี้ย	ค่าปรับ ตั้งชำระ	รวมค่าปรับ	รวมเงิน	
1	0000025	นายอนุธรรม	แก้วเทียม	0002	สิ้น	1015800002	50,000.00	50,000.00	6,500.00	5,000.00	11,500.00	1,500.00	1,500.00	3,000.00	64,500.00
2	00000123	นายสมบุญ	ทองดีกุล	0001	ปานกลาง	2015800003	50,000.00	30,000.00	7,000.00	6,000.00	13,000.00	600.00	900.00	1,500.00	64,500.00
3	00000227	นายสืบ	ขาวป่า	0001	สิ้น	1015800001	80,000.00	80,000.00	10,000.00	8,000.00	18,000.00	2,600.00	2,400.00	5,000.00	103,000.00
4	00000604	นางרתัน	สัญญาเจริญ	0002	ปานกลาง	2015800002	100,000.00	100,000.00	12,500.00	10,000.00	22,500.00	3,500.00	3,000.00	6,500.00	129,000.00
5	00001411	นางสมคิด	ศิริจารณ	0002	ปานกลาง	2015800001	200,000.00	150,000.00	22,000.00	22,000.00	44,000.00	3,000.00	4,500.00	7,500.00	251,500.00
รวมทั้งสิ้น		5	ราย	จำนวนสัญญา	5	สัญญา	480,000.00	0.00	58,000.00	51,000.00	109,000.00	11,200.00	12,300.00	23,500.00	612,500.00

รูปภาพประกอบที่ 7

2. ขั้นตอนการปิดปีบัญชี

2.1 สำรองข้อมูล ตามรูปภาพประกอบที่ 8

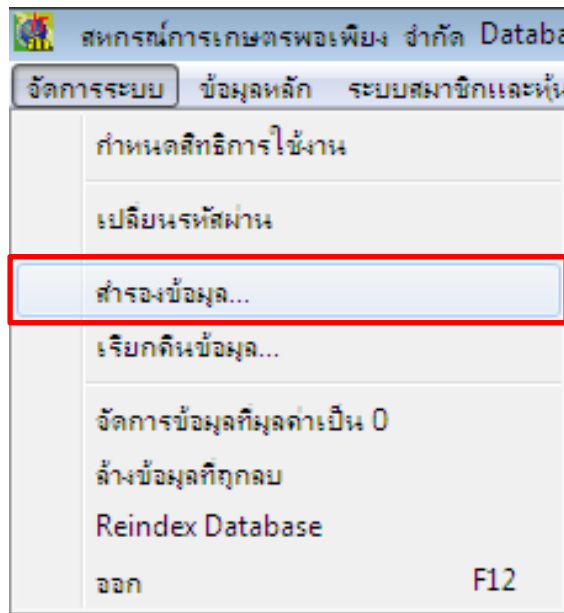

รูปภาพประกอบที่ 8

2.2 คลิกเมนูควบคุมระบบ > ปิดปีบัญชี ตามรูปภาพประกอบที่ 9 จากนั้นโปรแกรมจะแสดงรอบปีบัญชีที่ต้องการจะปิด ตามรูปภาพประกอบที่ 10 กดปุ่ม “ปิดปีบัญชี” และโปรแกรมจะแจ้งปิดปีบัญชีเรียบร้อยแล้ว ตามรูปภาพประกอบที่ 11 กดปุ่ม “OK”

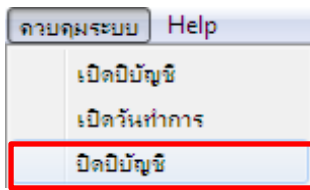

รูปภาพประกอบที่ 9

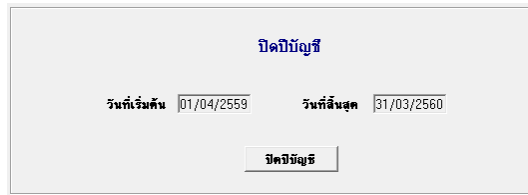

รูปภาพประกอบที่ 10

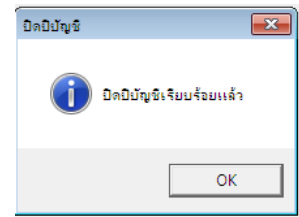

รูปภาพประกอบที่ 11

2.3 ให้สหกรณ์พิมพ์รายงานเงินกู้คงเหลือสิ้นปี ตามรูปภาพประกอบที่ 12

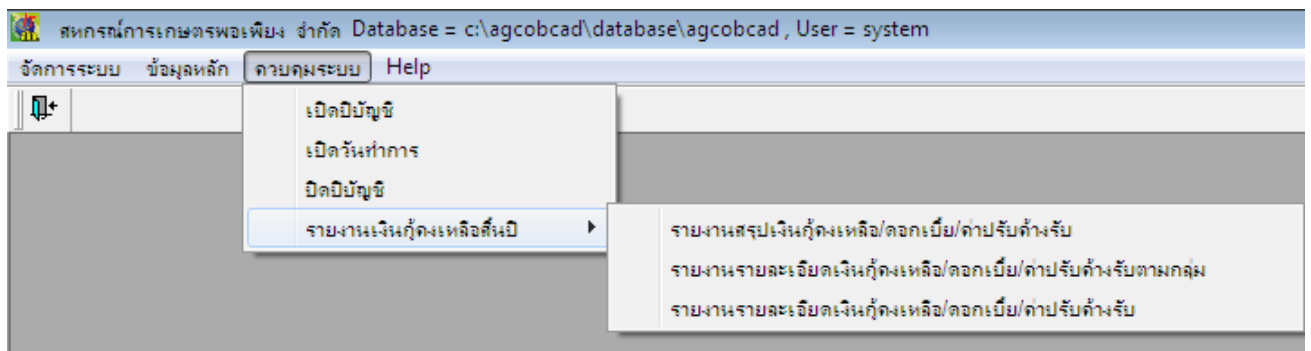

รูปภาพประกอบที่ 12

3. ขั้นตอนการเปิดปีบัญชี เพื่อเดินงานในรอบปีบัญชีถัดไป

3.1 เมนูควบคุมระบบ > เปิดปีบัญชี ตามรูปภาพประกอบที่ 13 โปรแกรมจะแสดงรอบปีบัญชีถัดไปที่ต้องการเปิด ตามรูปภาพประกอบที่ 14 จากนั้นคลิกปุ่มบันทึก  หรือ F10 โปรแกรมจะแจ้งว่าบันทึกข้อมูลเปิดปีบัญชีเสร็จเรียบร้อยแล้ว ตามรูปภาพประกอบที่ 15 กดปุ่ม “OK” เสร็จสิ้นการเปิดปีบัญชี จากนั้นก็เปิดวันทำการเพื่อใช้งานโปรแกรมระบบสมาชิกและหุ้นและเงินให้กู้ได้ตามปกติ

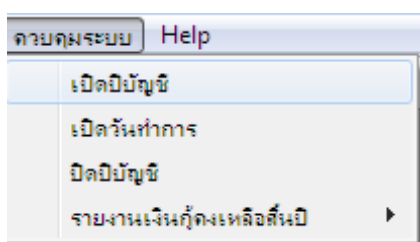

รูปภาพประกอบที่ 13



รูปภาพประกอบที่ 14

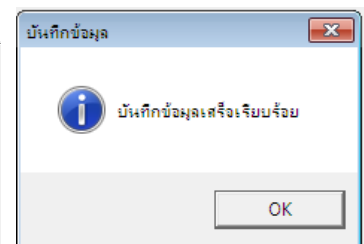

รูปภาพประกอบที่ 15